

Anleitung zur Haarproben-Entnahme



Die Haarprobe bei entsprechender Länge vor der Entnahme mit einem Bindfaden bündeln (1 – 2 Bleistift-dicke Haarsträhnen am Hinterkopf). Bei kurzen Haaren kann auf diese Maßnahme verzichtet werden.



Die gebündelte Haarsträhne direkt an der Kopfhaut abschneiden. Länge der verbleibenden Haarstopfel an der Entnahmestelle dokumentieren.



Zusammengebundene Haarprobe auf Einsendebogen fixieren (festtackern, Tesafilm). Kennzeichnung des kopfnahen Endes.

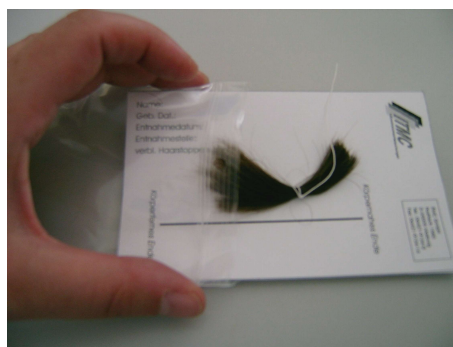

Fixierte Haarprobe in Kunststoffbeutel einlegen.



Anforderungsschein mit notwendigen Daten sowie gewünschten Untersuchungen in den vorgesehenen Feldern ausfüllen.



Haarprobe in Kunststoffbeutel zusammen mit Anforderungsschein in Versandbeutel geben und an die ITMC schicken.